



2ème
édition

VENTE AUX ENCHÈRES

REPRODUCTEURS MÂLES

19 > 23 janvier 2026

AVEC
KBS GENETIC



TOUTES RACES À VIANDE

SUR INTERNET
UNIQUEMENT

Chers éleveurs,

APAL', association d'éleveurs de la Région Grand-est et KBS GENETIC sont heureux de vous présenter la vente en ligne d'animaux reproducteurs multi-races pour ce début d'année. Notre objectif est de mettre en avant le travail des éleveurs sélectionneurs inscrits aux différents Herd-Books et au contrôle de performance. De par une sélection d'animaux variés, nous souhaitons répondre à toutes vos attentes.

Cette vente se déroulera comme suit :

La semaine du 19 au 23 janvier, les animaux seront présentés sur un site internet de vente aux enchères. Les acheteurs potentiels auront la possibilité de miser sur une sélection d'animaux pendant 24 heures : les animaux sélectionnés seront répartis sur 4 jours.

Lors de la dernière heure, un système de vente aux enchères en ligne permettra au plus offrant de remporter la mise. Chaque enchère émise prolongera la vente de 15 secondes. S'il n'y a pas d'enchère à 13 : 00 : 15, l'animal sera attribué à l'éleveur ayant misé en dernier. Il est donc primordial de se positionner sur un animal au plus tôt et ne pas attendre 13 heures.

Vos techniciens APAL' et KBS GENETIC seront à votre écoute pour vous aider à vous inscrire et pour vous accompagner sur la mise des animaux.

Victor GREGOIRE 06.35.21.66.11

Alexandre HENRY 06.78.06.70.60

C'est un plaisir de réaliser cette vente aux enchères en collaboration avec nos amis de l'APAL.

L'envie des éleveurs du Nord-Est de la France de proposer des reproducteurs de grande qualité est forte et fait plaisir à voir. Cet engagement témoigne de la passion et du savoir-faire de toute une région dédiée à l'excellence de l'élevage.

L'équipe de l'APAL, en partenariat avec Mickael Claval et la TEAM KBS, a accompli un travail remarquable pour vous offrir cette belle sélection et ce catalogue soigneusement préparé. Nous sommes convaincus que cette vente répondra à vos attentes et sera une opportunité unique de renforcer vos élevages.

Grâce au modèle de vente en ligne, vous bénéficiez d'un accès simple et pratique pour acquérir des reproducteurs tout au long de la semaine, dans le confort de votre exploitation.

Nous restons à votre disposition pour répondre à toutes vos questions et vous garantir le meilleur service possible.

Bonne vente à tous et merci pour votre confiance,

La TEAM KBS

EXEMPLE DE FONCTIONNEMENT DE LA VENTE EN LIGNE

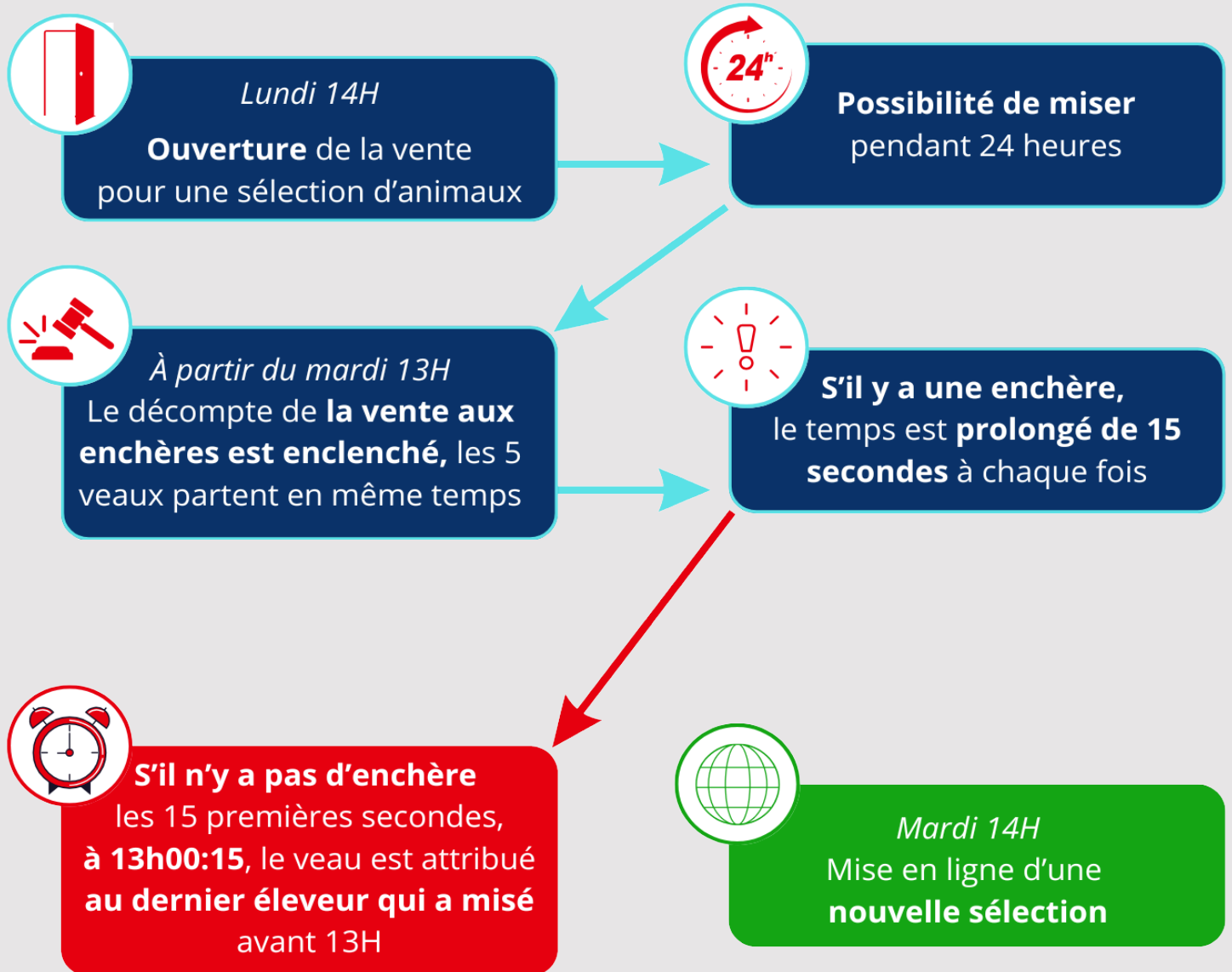

Pour plus d'informations et de détails :
rendez vous sur notre page Facebook et sur notre site internet

CONDITIONS GÉNÉRALES DE VENTE

KBS GENETIC et l'APAL' ont sélectionné pour vous des mâles reproducteurs Limousins, Charolais, Blond d'Aquitaine, Salers et Aubrac

Ces animaux seront mis en vente en ligne via internet la semaine du 19 au 23 janvier 2026. Vous aurez la possibilité de miser sur une sélection d'animaux pendant 24 heures. Tous les jours, une nouvelle sélection sera mise à disposition.

Pour participer à notre vente aux enchères, c'est très simple !

Veillez trouver ci-dessous les quelques étapes qui vous permettront d'accéder aux enchères :

- Connectez-vous au site web de KBS GENETIC : www.kbs-genetic.com
- Inscrivez-vous en remplissant les données requises et en acceptant les termes et conditions
- Validez votre inscription en saisissant le code reçu par SMS
- Le jour de la vente, l'acheteur se connecte avec ses identifiants ainsi créés pour enchérir.

Le jour de la vente, vous pouvez suivre les enchères en temps réel, tout en gardant un œil sur l'évolution du prix.

Offrez-vous l'animal désiré en relançant l'enchère précédente jusqu'au prix qui vous paraît le plus opportun !

INSCRIPTIONS A PARTIR DU 6 JANVIER 2026

KBS GENETIC et l'APAL' s'engagent à mettre tous les moyens en œuvre pour permettre aux éleveurs qui le souhaitent d'aller voir les animaux dans leur élevage naisseur, dès la parution du catalogue, et jusqu'au dernier jour de réception des offres.

Les visites seront possibles seul ou avec votre technicien de secteur. Nous vous invitons à prendre contact avec nous dès à présent.

Conditions de vente

Certificats généalogiques : tous les animaux inscrits seront accompagnés de leur certificat généalogique.

Le **montant des frais de transports**, sanitaires supplémentaires aux Conditions décrites ci-dessous et frais d'assurance et de quarantaine seront facturés en supplément.

Frais d'organisation :

• **A destination des apporteurs**

- Un forfait d'inscription de 130 € HT sera facturé par l'APAL' après le passage du jury si les animaux sont retenus.
- Les animaux seront réglés par KBS GENETIC au tarif d'adjudication déduit de 2% de commission pour le compte de l'APAL'

• **A destination de l'acheteur :**

- Une commission de 6% sera appliquée sur le montant de l'enchère à l'acheteur Français ou 8% sera facturé aux acheteurs étrangers pour les frais d'exportations.
- Les animaux seront facturés par KBS GENETIC (tarif adjudication + frais de commissions), en supplément, peuvent s'ajouter des frais sanitaires supplémentaires, des frais de transports et des frais d'assurance

Paiement : Tous les animaux seront payés après la vente auprès de KBS GENETIC et ne seront livrés qu'après paiement complet.

Conditions sanitaires : Les animaux devront avoir des résultats négatifs aux analyses suivantes : IBR, BVD (virologie), Paratuberculose (Elisa), Besnoitiose et MHE (sauf les animaux issus de zone indemne de MHE).

En plus, ils proviennent d'élevages réputés indemnes des maladies ci-dessus.

Recherche ADN, PALAIS FENDU et gène MH pour les taureaux. Tous les animaux à la vente sont vaccinés contre la FCO 4 & 8, certains animaux sont vaccinés FCO 3 avec le vaccin Bultavo 3 (demander des renseignements)

Droits et obligations des vendeurs

Les animaux présentés à la vente par KBS GENETIC et l'APAL' ont sous la responsabilité exclusive des éleveurs et sont vendus avec les garanties ordinaires de droit.

En cas de réclamation de l'acheteur, le vendeur accepte de soumettre l'examen du différent aux organisateurs (KBS GENETIC et l'APAL') et de s'en remettre à ses conclusions.

Les animaux étant vendus en tant que reproducteurs, tout animal ne satisfaisant pas à sa fonction de géniteur en monte naturelle devra être repris par l'éleveur vendeur aux conditions stipulées dans les conclusions des organisateurs. Si la reprise n'est pas possible, l'éleveur apporteur remboursera le montant de l'animal moins le montant de la boucherie déduit d'éventuels frais.

Responsabilité de KBS GENETIC

KBS GENETIC et l'APAL' ne pourront pas être tenu responsable d'une quelconque défaillance ou défaut de déclaration des vendeurs et/ou acquéreurs vis à vis des animaux mis en vente ou des informations publiées dans le catalogue de vente.

A ce titre, l'acheteur et/ou le vendeur renonce expressément à tout recours envers KBS GENETIC et l'APAL' pour obtenir réparation des préjudices résultant de tout vice caché qui trouverait son origine dans un défaut de déclaration de l'éleveur propriétaire et/ou des conséquences pouvant résulter d'une maladie ou d'un défaut constaté postérieurement à la vente et qui n'aurait pu être détecté par les moyens mis en place à travers le plan de prévention sanitaire de la vente.

La responsabilité de KBS GENETIC et de l'APAL' ne pourra en aucun cas être engagée en cas de problèmes techniques intervenus pendant la vente. KBS GENETIC et de l'APAL' se réservent le droit d'interrompre la vente à tout moment si les conditions techniques ne permettent pas un déroulement jugé conforme. Cette interruption ne donne lieu à aucune indemnisation, ni des vendeurs, ni des acheteurs.

Clause de réserve de propriété :

Le ou les animaux resteront propriété du vendeur jusqu'à complet paiement du prix et cela quelles que soient les modifications physiologiques ou les transformations subies par ces animaux.

L'acheteur ne pourra revendre les animaux non payés à des tiers sans avoir préalablement averti le vendeur et avoir obtenu son accord express et écrit.

SOMMAIRE

EN VENTE À PARTIR DU LUNDI 19 JANVIER 2026 À 14H



1
LACROIX BENJAMIN
OCEAN



2
GAEC DU SAPIN BLEU
VAUCLUSE



3
EARL GUILLAUME
VAILLANT - Pp



4
SCEA DU BOIS DE LA MOTHE
VAINQUEUR - Pp

EN VENTE À PARTIR DU MARDI 20 JANVIER 2026 À 14H



5
GAEC DU SAPIN BLEU
VAPITI



6
EARL DES DEUX CENSES
AMOS - PP



7
EARL LA FERME DU PIEMONT
VICHY



8
REMY LOUIS
ULYSSE



9
SCEA D'ATTON
VAUDOU

EN VENTE À PARTIR DU MERCREDI 21 JANVIER 2026 À 14H



10
EARL GRANDIDIER
VENI - Pp



11
GAEC DES ACAJOUS
VANDALE

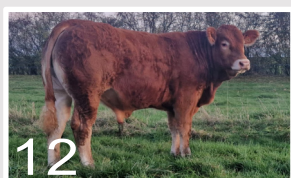

12
EARL PERRIN
VIANDARD - Pp



13
COLLIGNON JEAN LUC
VICKING



14
OSTER MARTIAL
VANDALE

EN VENTE À PARTIR DU JEUDI 22 JANVIER 2026 À 14H



15
SCEA DU BOIS DE LA MOTHE
VANADIUM - PP



16
SCEA D'ATTON
VETO - Pp



17
EARL DES BROSSES
VIZIR



18
EARL DE RECOURT
6668



19
LACROIX BENJAMIN
ANGE



20
EARL LA FERME DU PIEMONT
VENDREDI

LOTS 1 À 4

Début des enchères

Le lundi 19 janvier à 14 h

Fin des enchères

Le mardi 20 janvier à 13 h

1 OCEAN

AUBRAC

Propriétaire : **M LACROIX BENJAMIN**
88500 CHEF HAUT

FR0332528321-08/07/2018

PN : 41 kg

P 120 J : 193 kg

Père **FAKIR**
FR1530146894

OCEAN

Mère **DANUBE**
FR0312918531

GPP **BRILLANT**

GMP **ARIANE**

GPM **ALADIN**

GMM **URBAINE**

Index animal
FN
98
CR
93
DM
92
DS
95
ISEVR
85
IVMAT
91

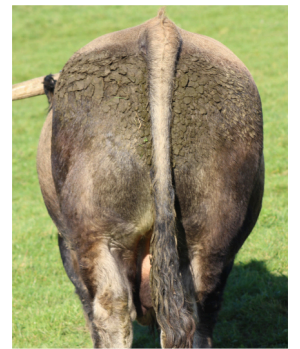

Animal au potentiel remarquable, alliant qualités bouchères, conformation solide et excellent tempérament. Robuste, harmonieux, avec un bassin et un dos de qualité. 1er prix Varennes-sur-Allier 2021

2 VAUCLUSE

BLONDE D'AQUITAINE

Propriétaire : **GAEC DU SAPIN BLEU**
57790 HATTIGNY

FR5706506368 -09/05/2024

PN : 46 kg
Sans aide

Père **OPEN**
FR7969741239

GPP **GALIAX**

GMP **JAVEL**

VAUCLUSE

Mère **RALENTINE**
FR5706366505

GPM **MENHIR**

GMM **HELENA**

Index père
FN
93
CR
102
DM
114
DS
102
ISEVR
105
Alait
109
IVMAT
116

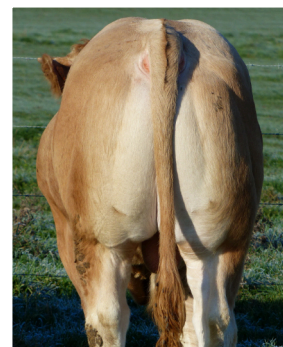

Du lourd ! Une cuisse XXL, des qualités de race et de la finesse. S'ajoute à ça de solides aptitudes maternelles. Meilleur animal viande Lunéville 2025.

3 VAILLANT - Pp

LIMOUSINE

Propriétaire : **EARL GUILLAUME**
55600 JAMETZ

FR5502890310 -14/08/2024

PN : 45 kg
P 120 J : 161 kg
P 210 J : 258 kg
GMQ : 1014 g/j

IA KBS

Père **PILAF PP RRE VS**
LU199770808

MAJERUS

VAILLANT - Pp

Mère **SIANE**
FR5502759924

GPP **MISTER**

GMP **JENNY**

GPM **BONUX - RR VS**

LAGAUTRIERE ELEVAGE 23

GMM **HOBELIANE**

Index père	Index mère
FN	FN
101	91
CR	CR
112	100
DM	DM
110	92
DS	DS
106	111
ISEVR	ISEVR
117	90
Alait	Alait
90	100
IVMAT	IVMAT
105	94



POLLED



Longueur, finesse et épaisseurs
PILAF x BONUX = inédit !

4 VAINQUEUR - Pp

CHAROLAIS

Propriétaire : **SCEA DU BOIS DE LA MOTHE**
54110 DOMBASLE SUR MEURTHE
FR5455984084 - 30/12/2024

PN : 53 kg
P 120 J : 175 kg
P 210 J : 407 kg
GMQ : 1686 g/j

VAINQUEUR - Pp

Père **RAMBO RVS**
FR7122060844

GPM **MUST PP**

GMM **OCTOPUSSY**

Mère **ROCKETTE RJ**
FR5455599268

GPP **MILLION**

GMP **HYSOPE**

Index père	Index mère
FN 93	FN 82
CR 108	CR 105
DM 97	DM 105
DS 125	DS 96
ISEVR 108	ISEVR 99
Alait 106	Alait 95
IVMAT 110	IVMAT 99



Volumineux avec un bassin carré.
Un taureau à produire des femelles haut de gamme.



**DEVENIR AGRICULTEUR,
C'EST UN PROJET DE VIE.**

RETROUVEZ DANS VOTRE CAISSE
LES 10 ENGAGEMENTS DU CRÉDIT MUTUEL
POUR ACCOMPAGNER VOTRE INSTALLATION.

Crédit Mutuel

LOTS 5 À 9

Début des enchères

Le mardi 20 janvier à 14 h

Fin des enchères

Le mercredi 21 janvier à 13 h

5 VAPITI

BLONDE D'AQUITAINE

Propriétaire : **GAEC DU SAPIN BLEU**
57790 HATTIGNY

FR5706506364 -04/05/2024

PN : 47 kg
Sans aide

VAPITI

Père **MIMAGE**
FR4476606151

GPP HORFE

GMP IMAGE

Mère **OFFICINE**
FR5706276922

GPM LIBERTIN

GMM HADRIANA

Index
mère

FN
94

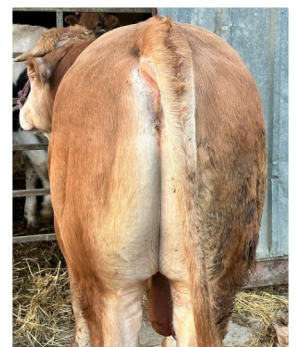

Taureau mixte, solide et bien soudé dans son dessus avec de belles qualités de race. Très équilibré, il est également doté d'un joli bassin.

6 AMOS - PP

LIMOUSINE

Propriétaire : **EARL DES DEUX CENSES**
57530 LAQUENEXY

FR5706550955 -30/01/2025

PN : 53 kg

P 120 J : 217 kg

P 210 J : 355 kg

GMQ : 1438 g/j

Père **TEMP P RP2**
FR1543096963

GPP **RAKI Z RP2**

GMP **MARQUISE P RR**

AMOS - PP

Mère **PIETRA PP**
FR5706354847

GPM **CN REX PP**

GMM **GUINNESS P RP2**

Index
mère

FN

82

CR

111

DM

108

DS

107

ISEVR

102

Alait

107

IVMAT

113



HOMOPOLLED

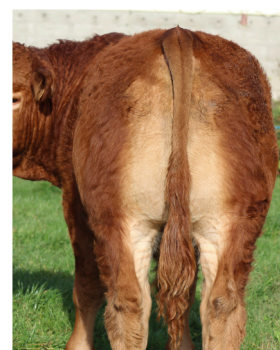

Quelle classe !
Volumineux, solide sur ses pattes avec
de la performance.
Il est incontournable !

7 VICHY

LIMOUSINE

Propriétaire : **EARL LA FERME DU PIEMONT**
67310 WESTHOFFEN

FR6771559533 -22/09/2024

PN : 42 kg

P 120 J : 166 kg

P 210 J : 295 kg

GMQ : 1205 g/j

Père **NUAGE RR VS**
FR8753843435

GPP **GALOPIN**

GMP **FICELLE RRE**

VICHY

Mère **RAZZIA RRE**
FR6771383234

GPM **ENG Y RRE VS**

GMM **LISBONNE RR**

Index père	Index mère
FN	FN
96	103
CR	CR
105	100
DM	DM
110	109
DS	DS
112	107
ISEVR	ISEVR
109	109
Alait	Alait
89	116
IVMAT	IVMAT
99	119

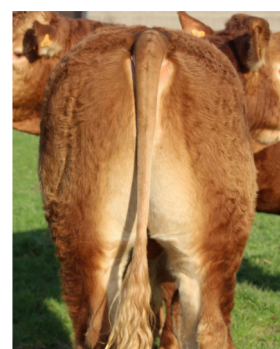

Haut au garrot avec un bassin carré.
VICHY est un solide mixte élevage
très racé.

8 ULYSSE

REDY BLACK

Propriétaire : **EI REMY LOUIS**
57245 MECLEUVES
FR5705665871 -27/02/2024

PN : 33 kg
P 120 J : kg
P 210 J : kg
GMQ : g/j

ULYSSE

Père **9246**
FR5705489246

GPP **RESOLUTION**

GMP **BLACK R256**

Mère **PREFALIM R**
FR5705443560

GPM **MOVIE NEXT**

GMM **BLACK T67**

NON INSCRIT

Index père	Index mère
FN	FN
101	108
CR	CR
103	-
ISEVR	ISEVR
96	121
Alait	Alait
97	104
IVMAT	IVMAT
92	107
IAB	IAB
101	115



Index ULYSSE

IAB
123

Persillé
105

Conformation
120

Vêlage facile et prêt à saillir !
Il est inscrit en section principale A

9 VAUDOU

LIMOUSINE

Propriétaire : **SCEA D'ATTON**
54700 ATTON
FR5455956358 -25/10/2024

PN : 59 kg
P 120 J : 222 kg
P 210 J : 344 kg
GMQ : 1357 g/j

VAUDOU

Père **SABORD RP2**
FR5455681268

GPP **NICOIS**

GMP **ORCHIDEE RP2**

Mère **NAVY**
FR5455420145

GPM **ICE-TEA**

GMM **GENA**

Index père	Index mère
FN	FN
93	100
	CR
	94
	DM
	95
	DS
	100
	ISEVR
	92
	Alait
	98
	IVMAT
	92

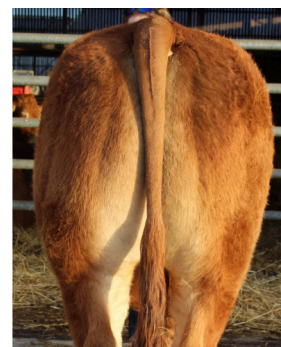

Long de corps avec un bassin très ouvert. Un mixte complet !

LOTS 10 À 14

Début des enchères

Le mercredi 21 janvier à 14 h

Fin des enchères

Le jeudi 22 janvier à 13 h

10 VENI - Pp

LIMOUSINE

Propriétaire : **EARL GRANDIDIER**

57580 LESSE

FR5706544750 -20/11/2024

PN : 34 kg

P 120 J : 172 kg

P 210 J : 305 kg

GMQ : 1290 g/j

Père **TINO PP**

FR1543096968

VENI - Pp

Mère **PETRONILLE**

FR5706321949

GPP **RAKI Z**

GMP **MASCOTTE P**

GPM **JONGLEUR**

GMM **LUXURE**

Index
mère

FN

85

CR

106

DM

105

DS

105

ISEVR

99

Alait

101

IVMAT

104



POLLED

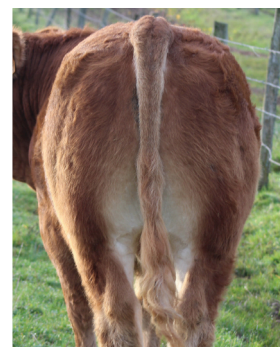

1er prix à Vézélise. Il a fini lors de ce concours Meilleur animal sans cornes. PETRONILLE est une vache exceptionnelle. VENI sera un grand raceur.

11 VANDALE

SALERS

Propriétaire : **GAEC DES ACAJOUS**
54160 PIERREVILLE

FR5455923668 -06/08/2024

PN : kg

P 120 J : 210 kg

P 210 J : 351 kg

GMQ : g/j

VANDALE

Père **MAESTRO**

FR7630338590

EARL DE LA CROIX MAHIEU

Mère **OCEANE**

FR5455543959

GAEC DES ACAJOUS

GPP **FOREZ**

EARL FOURTET YVES

GMP **CHERYCHERY**

EARL DE LA CROIX MAHIEU

GPM **GERBIER**

EARL FOURTET YVES

GMM **ELSIE**

GAEC DES ACAJOUS

Index mère
FN
96
CR
100
DM
116
DS
105
ISEVR
107
Alait
106
IVMAT
108

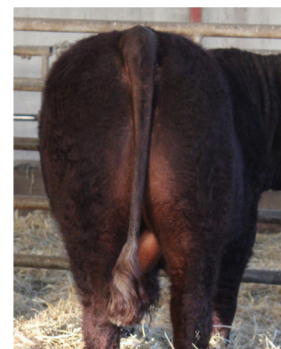

Un joli bassin et une belle profondeur ! Un taureau complet, offrant des épaisseurs comme sait le faire MAESTRO.

12 VIANDARD - Pp

LIMOUSINE

Propriétaire : **EARL PERRIN**
57590 FREMERY

FR5706549426 -28/09/2024

PN : 48 kg

P 120 J : 180 kg

P 210 J : 291 kg

GMQ : 1157 g/j

VIANDARD - Pp

Père **RAFIOT PP**

FR1541067733

Mère **POIRE RR RP2**

FR5706348704

GPP **MAGNUM PGD RR VS**

GMP **LORNETTE RR RP2**

GPM **LELITE P RP2**

GMM **MACREUSE**

Index père	Index mère
FN	FN
96	99
CR	CR
106	102
DM	DM
117	99
DS	DS
100	114
ISEVR	ISEVR
113	102
Alait	Alait
103	103
IVMAT	IVMAT
115	103

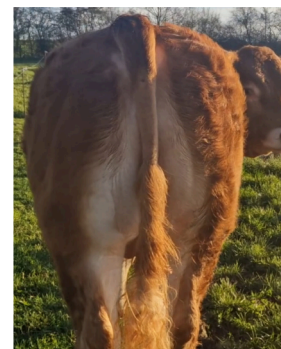

Mixte viande avec de bonnes qualités de race. VIANDARD est carré avec de très bonnes qualités maternelles.

POLLED

13 VICKING

BLONDE D'AQUITAINE

Propriétaire : **EI COLLIGNON JEAN-LUC**
57530 LES ETANGS

FR5706497766 -22/11/2024

PN : 42 kg

P 120 J : 187 kg

P 210 J : 338 kg

GMQ : 1409 g/j

Père **PYHA**
FR3330237891

GPP FUXEEN

GMP HOULALA

VICKING

Mère **SISSI**
FR5706368661

GPM PORSCHE

GMM NOISETTE

Index père	Index mère
FN	FN
114	92
CR	CR
105	104
DM	DM
109	97
DS	DS
101	108
ISEVR	ISEVR
98	100
Alait	Alait
111	94
IVMAT	IVMAT
109	97



Facilités de naissance assurées !
Une culotte large, bien descendue associée à un bassin bien ouvert et de bonnes qualités maternelles.

14 VAGABOND

LIMOUSINE

Propriétaire : **OSTER MARTIAL**
57220 OTTONVILLE

FR5706535474 -15/11/2024

PN : 47 kg

P 120 J : 169 kg

P 210 J : 290 kg

GMQ : 1157 g/j

Père **SIBEAU**
FR1542024134

GPP OURASI

GMP JOIE RR

VAGABOND

Mère **LAMBADA**
FR5706153898

GPM HARLEY

GMM EMIE

Index Mère
FN
87
CR
100
DM
85
DS
113
ISEVR
83
Alait
97
IVMAT
88

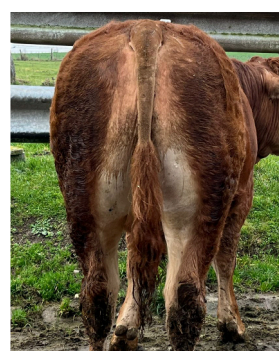

La puissance et le carré de Sibeau !
Vandal est un mixte grandissant complet aux os fins

LOTS 15 À 20

Début des enchères

Le jeudi 22 janvier à 14 h

Fin des enchères

Le vendredi 23 janvier à 13 h

15 VANADIUM - PP

CHAROLAIS

Propriétaire : **SCEA DU BOIS DE LA MOTHE**
54110 DOMBASLE SUR MEURTHE
FR5455934446 - 07/11/2024

PN : 49 kg
P 210 J : 366 kg
GMQ : 1509 g/j

Père **ROLLING P**
FR0203297792

GPP MELOMAN

GMP NIEVRE P

VANADIUM - PP

Mère **SOUP RR3**
FR5455718999

GPM MAGE PP SE

GMM OSTRALIA

Index père	Index mère
FN 107	FN 98
CR 105	CR 106
DM 107	DM 99
DS 115	DS 103
ISEVR 113	ISEVR 104
Alait 114	Alait 103
IVMAT 116	IVMAT 104



HOMOPOLLED

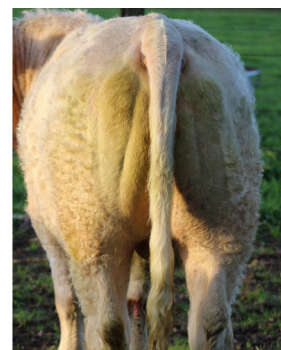

Du lait, des performances et des aplombs solides.

16 VETO - Pp

LIMOUSINE

Propriétaire : **SCEA D'ATTON**
54700 ATTON

FR5455956362 -09/11/2024

PN : 53 kg

P 120 J : 222 kg

P 210 J : 340 kg

GMQ : 1350 g/j

VETO - Pp

Père **SABORD Pp**
FR5455681268

GPP **NICOIS**

GMP **ORCHIDEE RP2**

Mère **MAGIC RR**
FR5455420084

GPM **ICE- T**

GMM **GEORGIE**

Index père	Index mère
FN 93	FN 100
	CR 105
	DM 99
	DS 114
	ISEVR 105
	Alait 104
	IVMAT 107

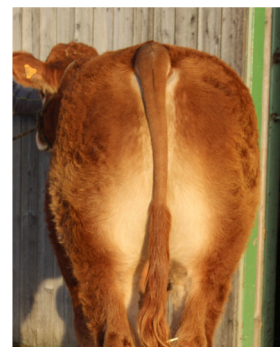

Carré avec de la finesse et très soudé dans son dessus.
Une occasion à saisir !

17 VIZIR

CHAROLAIS

Propriétaire : **EARL DES BROSSES**
52200 ORMANCEY

FR5243942476 -22/09/2024

PN : 60 kg

P 120 J : 175 kg

P 210 J : 284 kg

GMQ : 1067 g/j

VIZIR

Père **PLAYBOY P**
FR5813019764

GPP **GIONO**

GMP **FRANCE**

Mère **LAVANDE**
FR5243941923

GPM **CASTOR**

GMM **EDELWEISS**

Index père	Index mère
FN 102	FN 108
CR 106	CR 104
DM 104	DM 98
DS 119	DS 106
ISEVR 110	ISEVR 105
Alait 117	Alait 104
IVMAT 117	IVMAT 106



Profond, épais et un caractère en or.

18 6668

AUBRAC

Propriétaire : **EARL DE RECOURT**
57630 LEZEY
FR5705706668 -03/11/2024
PN : 41 kg

6668

Père **PRINCE**
FR1219139482

Mère **NICE**
FR1217017135

GPP **IGLOO**

GMP **JOLIE**

GPM **ISAR III**

GMM **ALSACE**

INSCRIPTIBLE

Index père	Index mère
FN	FN
100	101
CR	CR
113	87
DM	DM
108	87
DS	DS
109	92
ISEVR	ISEVR
119	79
Alait	Alait
96	100
IVMAT	IVMAT
112	84



Très élégant, issu d'une solide lignée maternelle.
Le taureau à faire des femelles haut de gamme.

19 ANGE

AUBRAC

Propriétaire : **M LACROIX BENJAMIN**
88500 CHEF HAUT
FR8844692361 -03/01/2025
PN : 46 kg
P 120 J : 203 kg
P 210 J : 355 kg
GMQ : 1471 g/j

ANGE

Père **SELVET**
FR1221020225

Mère **PETALE**
FR8844171919

GPP **MADRID**

GMP **IDEALE**

GPM **JUST**

GMM **LARY**

Index père	Index mère
FN	FN
99	103
	CR
	102
	DM
	107
	DS
	96
	ISEVR
	109
	Alait
	110
	IVMAT
	116



Animal complet au fort potentiel génétique, avec une belle ossature, de bons aplombs, un excellent tempérament et un bassin de qualité. Sujet harmonieux aux belles largeurs. Sa sœur a été velle de l'année à Agrimax 2024. PETALE est qualifié Mère à Taureau élite.

20 VENDREDI

LIMOUSINE

Propriétaire : **EARL LA FERME DU PIEMONT**
67310 WESTHOFFEN

FR6771559522 -10/09/2024

PN : 42 kg

P 120 J : 189 kg

P 210 J : 324 kg

GMQ : 1343 g/j

Père **SANDWICH**
FR5706390954

VENDREDI

Mère **PRISCA RR**
FR6771383205

GPP **MINION RR VS**

GMP **INNOCENCE RR**

GPM **LOBLEU PO RR**

GMM **MILKA**

Index père	Index mère
FN	FN
97	102
CR	CR
107	101
DM	DM
107	111
DS	DS
111	94
ISEVR	ISEVR
109	109
Alait	Alait
103	99
IVMAT	IVMAT
111	106

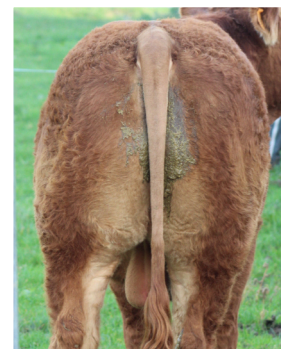

Un gros mixte épais avec un très bon quartier arrière.

☀️ KARMIN une marque de KBS GENETIC ☀️

KARMIN by KBS GENETIC

une sélection de reproducteurs à des tarifs accessibles à tous sur une vente aux enchères.

KARMIN, qualité prix pour votre élevage. Mixité, Croissance, FN , certains en Sans corne. du choix.



NOTES

This image shows a single sheet of white paper with horizontal ruling lines. The lines are evenly spaced and run across the width of the page. There are no margins, text, or other markings on the paper.



KBS SEMEN

by KBS GENETIC



Plus proche de vous :
NOUVEAU SITE INTERNET !

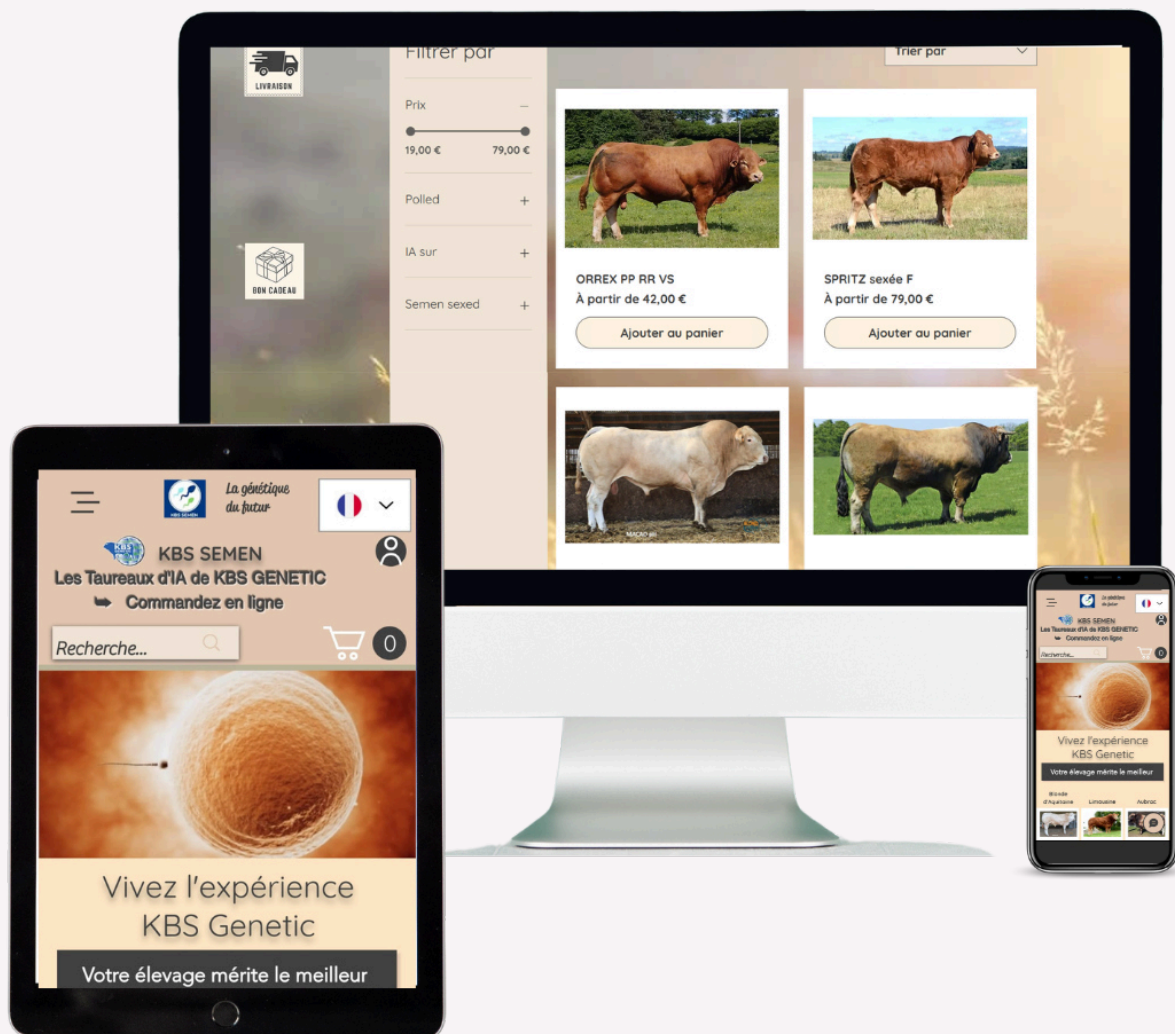

"Découvrez notre nouveau site dédié à la vente en ligne de doses de taureaux haut de gamme, en races à viande, spécialement sélectionnées pour optimiser vos programmes d'élevage et garantir la génétique d'excellence pour votre cheptel."

**Commandez en toute tranquillité,
24H/24 et 7J/7,
depuis chez vous.**



www.kbssemen.com

Mickaël CLAVAL + 33 (0)6 73 93 41 60
Gauthier NOLORGUES + 33 (0).7 89 32 40 15
Sylvain SOULABAIL + 33 (0)6 15 68 60 20





Charolais

UTOPIC PP

Une généalogie solide, des index exceptionnels, un superbe taureau à vêlage facile pour mettre sur génisse



TRESOR PP

TRESOR PP est un taureau raceur. Ses produits sont de type Mixte avec un bon grain de viande, de la taille et de la pousse. En tant qu'homozygote, son pedigree est très inédit.



Aubrac

THEO Pp

Taureau type Viande avec du vêlage très facile et production de veaux sans cornes (50%)
Un début pour introduire le sans corne dans votre élevage



Limousine

PILAF LM PP - RR

Une production très régulière. Améliore les largeurs et les épaisseurs. Caractère très calme.



PILOTE BEN PP

Un mixte parfait avec beaucoup d'élégance et un très bon bassin. Une nouvelle référence!



Commander vos doses directement en Ligne

www.kbssemen.com



BONNE ANNÉE

L'APAL' et KBS Genetic sont heureux de vous accompagner une nouvelle fois et vous adressent tous leurs vœux de réussite pour cette nouvelle année.

Que cette vente aux enchères soit une opportunité de plus pour construire ensemble l'avenir et continuer à faire progresser la génétique.

Merci pour votre confiance renouvelée et très belle vente à tous.

Les équipes APAL' et KBS GENETIC



Alexandre HENRY + 33 (0)6 78 06 70 60
Victor GREGOIRE + 33 (0)6 35 21 66 11



Mickaël CLAVAL + 33 (0)6 73 93 41 60
Sylvain SOULABAIL + 33 (0)6 15 68 60 20
Gauthier NOLOGUES + 33 (0)7 89 32 40 15

